



**CÂMARA MUNICIPAL DE VEREADORES DE MARCELINO VIEIRA-RN**  
**PALÁCIO MANDEL VICENTE DE OLIVEIRA**  
**CNPJ: 08.392.995/0001-95**

---

PROJETO DE LEI Nº 007 /2019

Denomina de Praça Miguel Cavalcanti (Miguel da Emater) localizada na Rua Don Luiz Fernandes, no Município Marcelino Vieira - RN.

Art. 1º - Denomina "Praça Miguel Cavalcanti" a área de terra pública localizada na Rua Don Luiz Fernandes, com área de 1.644,90m<sup>2</sup> (mil seiscentos e quarenta e quarenta e quatro metros e noventa centímetros, metros quadrados), localizado no Bairro do Centro, neste Município.

Art. 2º - Fica o Poder Executivo Municipal obrigado a dar publicidade desta lei, comunicando aos órgãos constituídos no município, para atualização dos endereços, como Correios, dentre outros que entender necessário.

Art. 3º - O Poder Executivo Municipal, por meio da Secretaria Municipal de Obras, deverá confeccionar placa de nomenclatura.

Art. 4º - Esta Lei entra em vigor na data de sua publicação.

Marcelino Vieira, 04 de setembro 2019.

  
José Ednaldo Vieira  
Vereador

**JUSTIFICATIVA:**

No plenário da casa

**Aprovado Por Unanimidade**

Na 5 Sessão de 8.12.19



R. Neo Pontes

R. Neo Pontes

R. Neo Pontes

R. José Jacome

R. Francisco Mendes

R. Francisco Mendes

R. Neo Pontes  
Esquina Do Sabor

R. Licurgo Nunes

R. José do

Google

Imagens ©2019 CNES / Airbus Imagens ©2019 CNES / Airbus Maxar Technologies, Quêbec do Brasil ©2019 | Brasil | Ferramentas e Estatísticas | 17.50 m

Map navigation controls including a compass, a 3D view button, and a street view pegman icon.



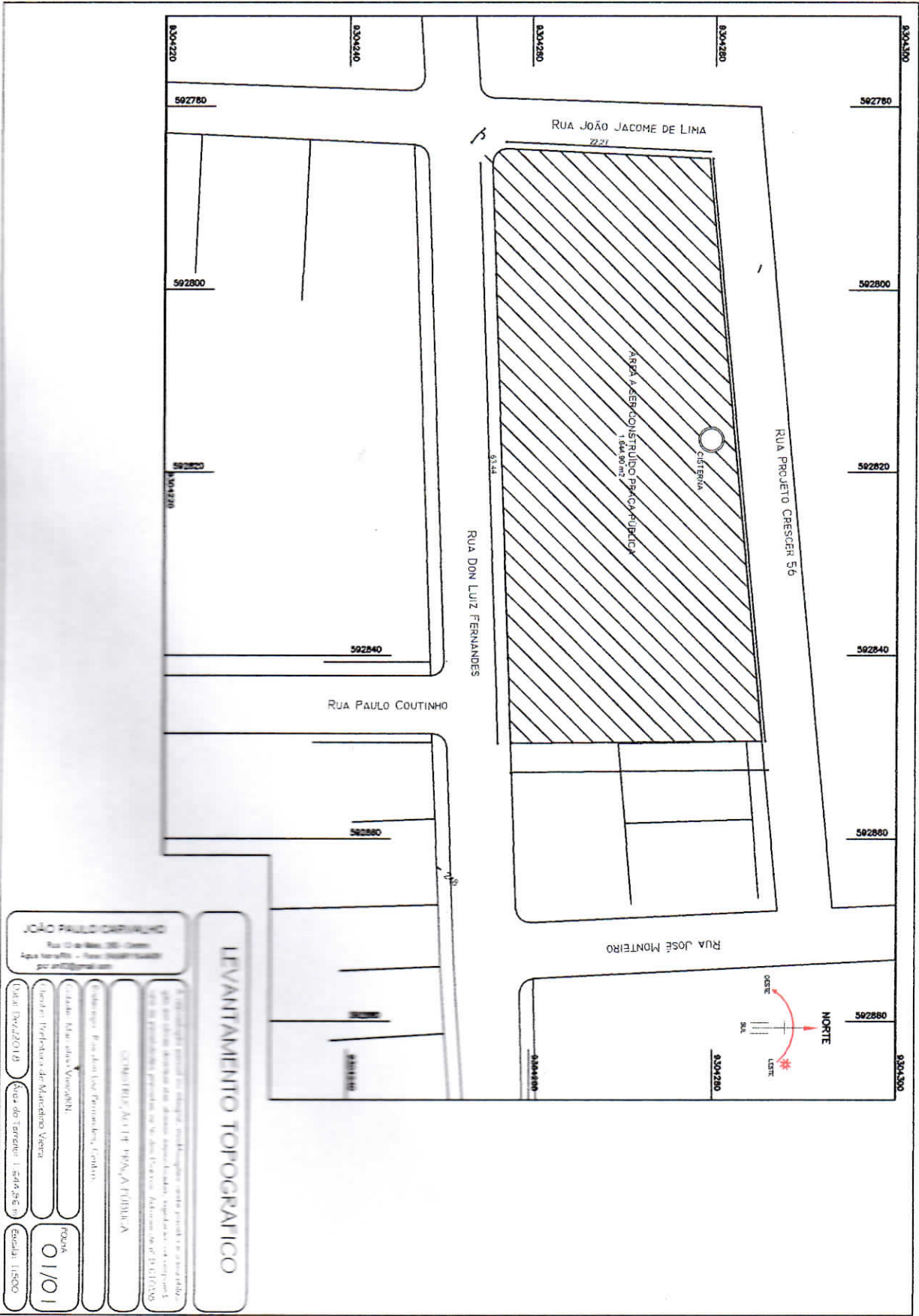

**JÓÃO PAULO CIRRALDO**  
 Rua do Mar, 255 - Centro  
 Apt. 101 - Vila Militar - Rio de Janeiro  
 Tel: (21) 2507-1111

**LEVANTAMENTO TOPOGRÁFICO**

Este projeto foi elaborado para fins de planejamento urbano e não constitui uma garantia de qualquer natureza. O usuário é responsável por verificar a validade das informações e a conformidade com a legislação vigente.

CONSTRUTORA P/ CASA-FUNDAÇÃO

Endereço: Rua Don Luiz Fernandes, Centro

Cidade: Rio de Janeiro

Unidade: Terreno de Maracanã Velho

Data: 15/07/2018

Projeto: 01/01  
 Escala: 1:1500